

İsminiz, Soyisminiz

Ad soyad:ELİF NİZAMOĞLU ŞAHİN
Adres : KUMYALI MAH. SALİH SİNİRLİOĞLU CAD.
NO:14 K:1 GÖRELE/GİRESUN
İş : (454)513 6400
E-mail : elifniz21@hotmail.com

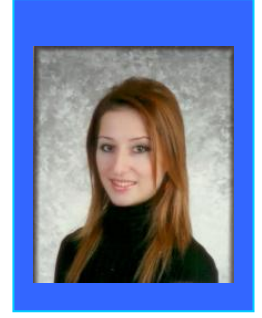

Kişisel bilgilerim:

Uyruğum : T.C.
Doğum Yerim : GÖRELE
Doğum Tarihim : 05/05/1982
Medeni Durumum : EVLİ

Eğitim Durumu :

2008 -..... **ANADOLU ÜNİVERSİTESİ**
İŞLETME LİSANS
2004- 2007 **ANADOLU ÜNİVERSİTESİ**
HALKLA İLİŞKİLER ÖNLİSANS

Yabancı Diller :

İngilizce
(Orta Seviyede)

Deneyimler :

- **ASKUR MUTFAK ORG.GIDA BİLGİSAYAR VE HİZMET ALIMLARI**
TİC.LTD.ŞTİ.

1997 yılında kurulan Askur mutfak org. Kamu kurum ve kuruluşlara hazır yemek, temizlik ve bilgisayar hizmeti veren Bolu ve Görele de yemek fabrikası bulunan yıllık cirosu 5 milyon tl olan sektörünün öncü kuruluşlarından biridir. 2004 senesinde Yönetim Temsilcisi olarak başladığım görevimi Genel Müdür olarak sürdürmekteyim.

Katıldığı Kurslar:

ISO-9001-2000 Kalite yönetim sistemi
İş ve işçi sağlığı güvenliği
Çevre yönetim sistemi

Bilgisayar Bilgisi :

* Microsoft Windows 98
* Word – Excel

İlgilenilen Alanlar:

Sinema, Müzik ,Yüzme,